



CONSULTORES

ARQ. EDWIN DEL ROSARIO
Código: 2138

Tel: 0052-223-232323
email:edwin.delrosario@edenorte.com.do

RAMON A. BUIROSOS
DISEÑO ESTRUCTURAL
CODIA: 5461

JOSE LUIS GARCIA
DISEÑO ELÉCTRICO
CODIA: 12471

RAMON A. BUIROSOS
DISEÑO SANITARIO
CODIA: 5461

ESTUDIO DE SUELO
CODIA:

TÍTULO DE HOJA:
DETALLES ESTRUCTURALES 01

PROYECTO:

PUNTO VERDE
ALMACEN LA PENDA

GERENTE DE AREA:

EDWIN DEL ROSARIO

ESCALA: 1:75
HOJA No: 08
CLAVE:

edenorte

APROBADO EN FECHA

VIGA RIOSTRA

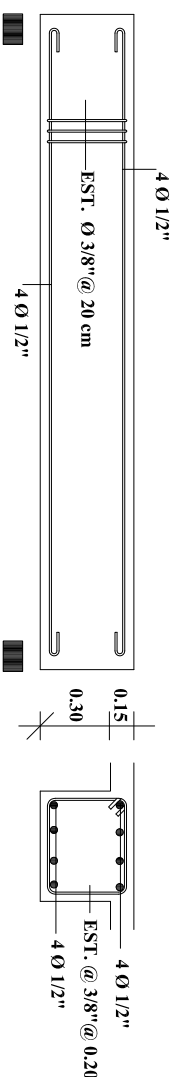

LOSA DE PISO
ACERO MALLA W2.5 (10 X 10)
t = 0.15 m

DETALLES ACEROS DE CONFINAMIENTO EN UNIÓN VIGAS - COLUMNAS

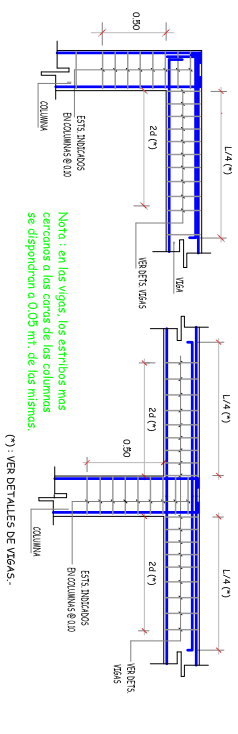

Nota: en las vigas, los estribos mas cercanos a las columnas se disponen a 0.05 m de las mismas.

(*) VER DETALLES DE VIGAS.

DETALLE DE SOLAPE BASTONES EN MUROS DE BLOQUES

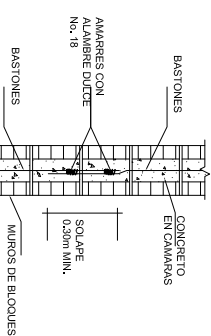

DETALLES DE REFUERZOS SISMICOS HORIZONTAL

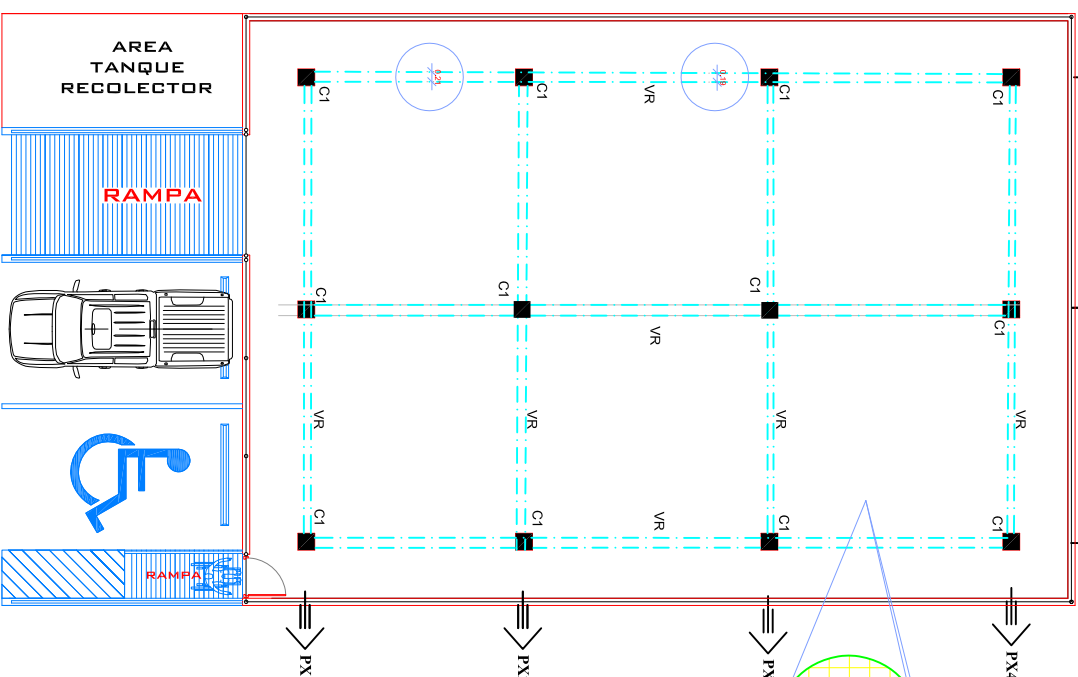
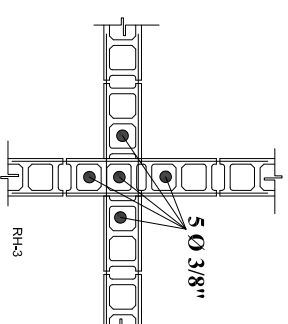
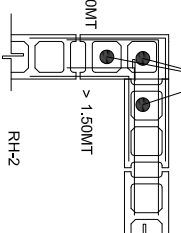
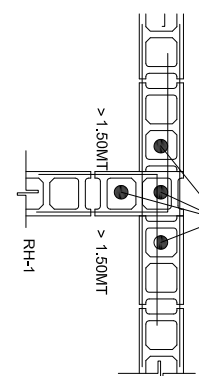
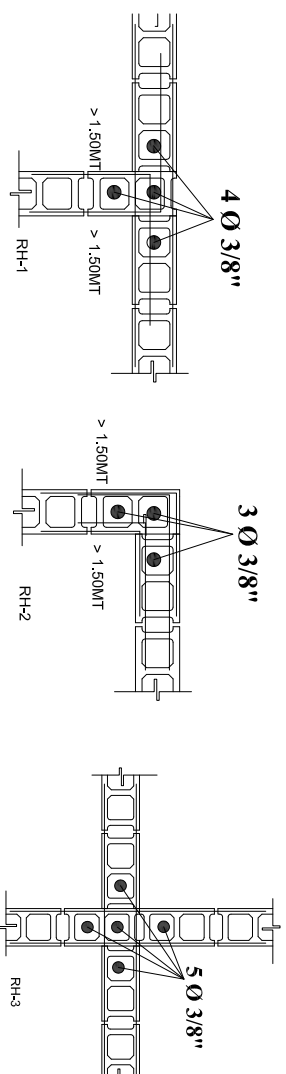

DETALLES ESTRUCTURALES 01

ESC: N/D

NOTA: USAR Ø3/8@0.60 MTS PARA EL REFUERZO HORIZONTAL