



Reunión Previa a la Presentación de las Ofertas

EDENORTE-LPI-BM-2025-0001

Suministro e Instalación de Obras de Rehabilitación de Redes y Normalización de Clientes

5 de diciembre 2025





Durante este encuentro se realizarán fotos, videos y grabaciones audios con fines documentales para informes internos y/o externos. En caso de tener algún tipo de objeción favor comunicarlo al equipo organizador y abstenerse de estar en las fotos grupales.



Salvo notificación explícita, la firma del formulario de asistencia funcionará como consentimiento informado para uso de imagen.

Igualmente se estará tomando nota de todo lo expuesto para elaborar la minuta del evento.

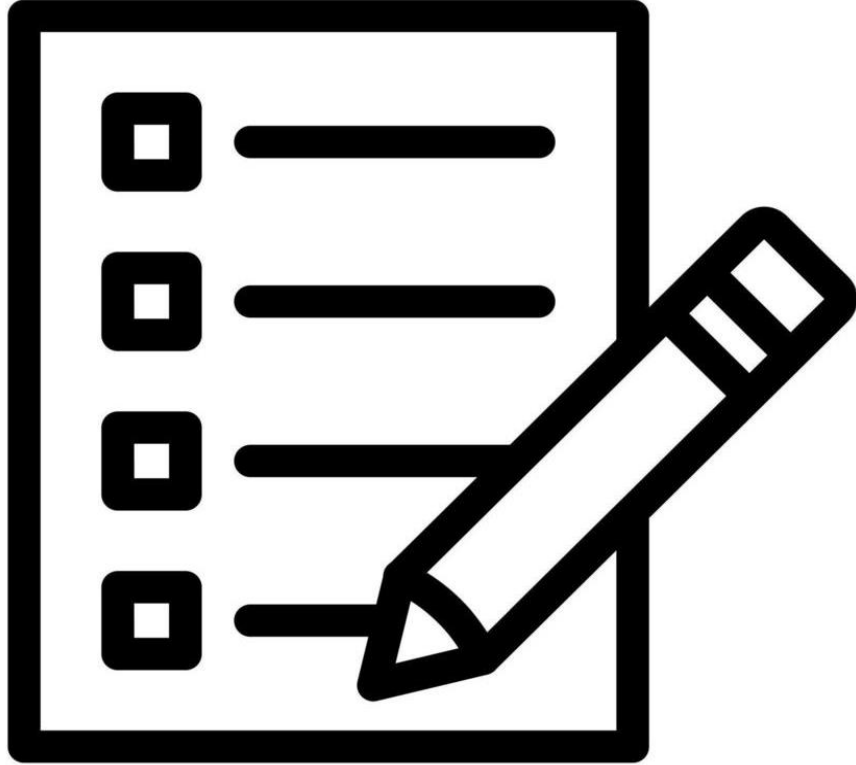

- Preguntas al final de la exposición
- Puede escribir su pregunta en la tarjeta de preguntas disponible
- Levantar la mano para participar
- Duración aproximada 2h

Nuestro Pensamiento Estratégico

Misión



Asegurar la distribución y comercialización de energía eléctrica con calidad, a todos los clientes de la región norte, a través de procesos eficientes, infraestructuras adecuadas y tecnologías innovadoras, con un personal calificado y comprometido, garantizando un servicio de excelencia.

Visión



Servir energía eléctrica con calidad de manera sostenible aportando al bienestar de la región y al desarrollo del país.

Valores



Integridad



**Pasión por
servir**



Compromiso



Innovación



**Trabajo en
equipo**



Legado

Agenda

1. Alcance del proyecto
2. Delimitación geográfica de los proyectos
3. Metodología de trabajo
4. Tipos de redes
5. Estructura
6. Software de Control de Stock de Materiales
7. Penalidades
8. Fechas importantes y evaluación de las ofertas
9. Sesión de preguntas y respuestas

Mapas de las Zonas

12

Zonas a Rehabilitar

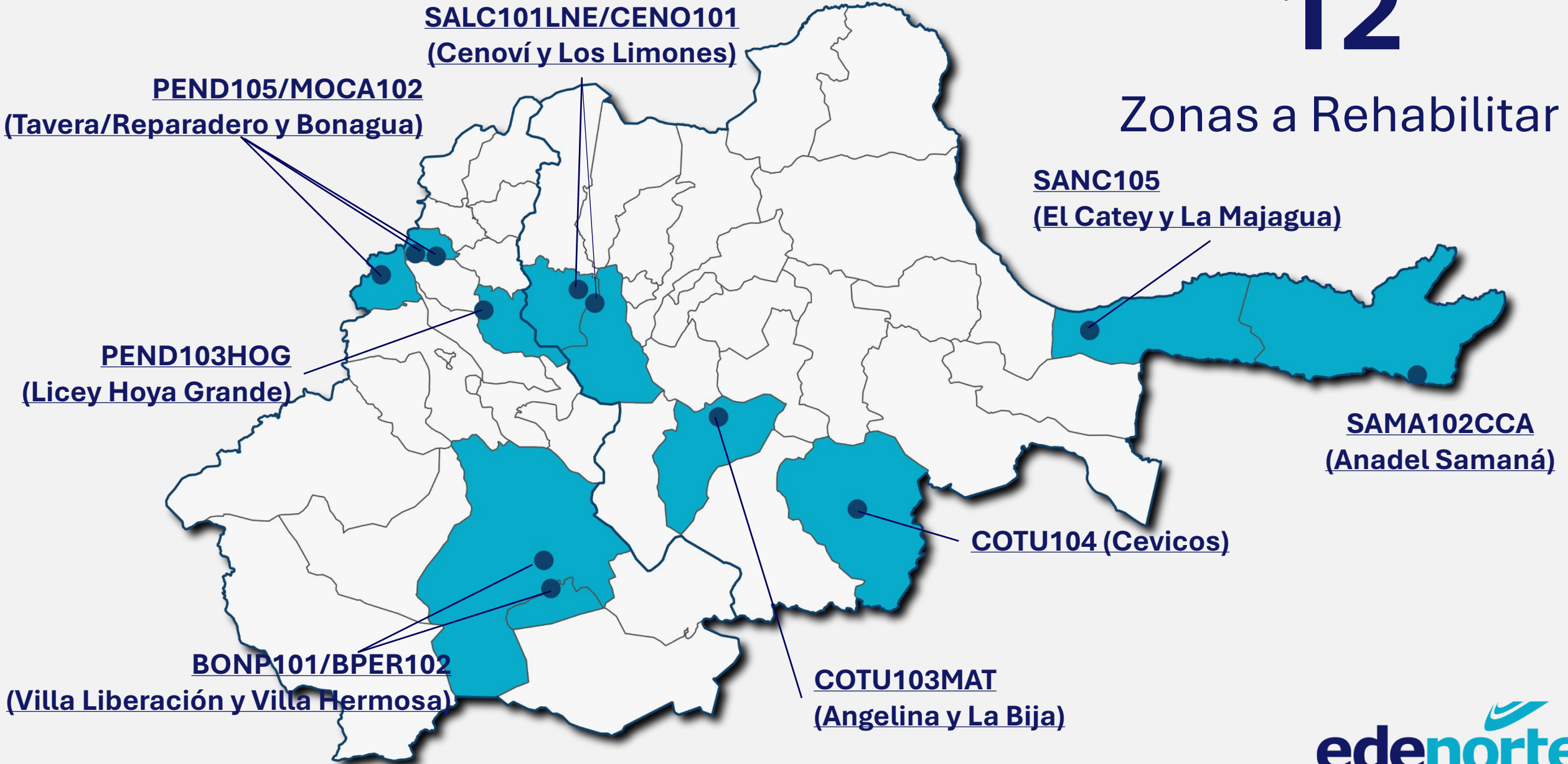

Lote 1



Tavera

Provincia: La Vega
Comunidades: Las Canas, Carretera Presa de Tavera y Cabirmota
Circuito: PEND105

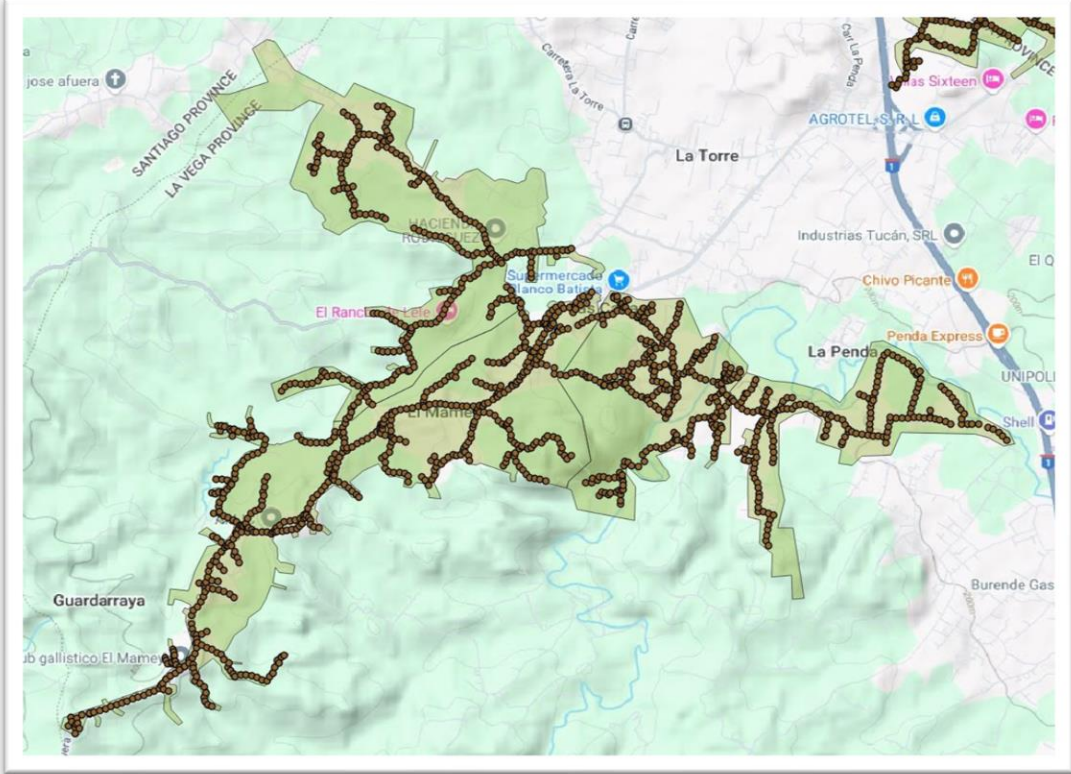

Postes	1,773
Luminarias	1,857
Tendido MT (Mts)	60,497
Tendido BT (Mts)	76,726
Suministros	5,128
Ejecución	18 meses
Tipo de redes	Mixta
Tipo de medición	Mixta
Acometidas Socket	93%
Medición en altura	7%

Reparadero y Bonagua

Provincia: Espaillat
Comunidades: Reparadero y Bonagua
Circuitos: PEND105 y MOCA102

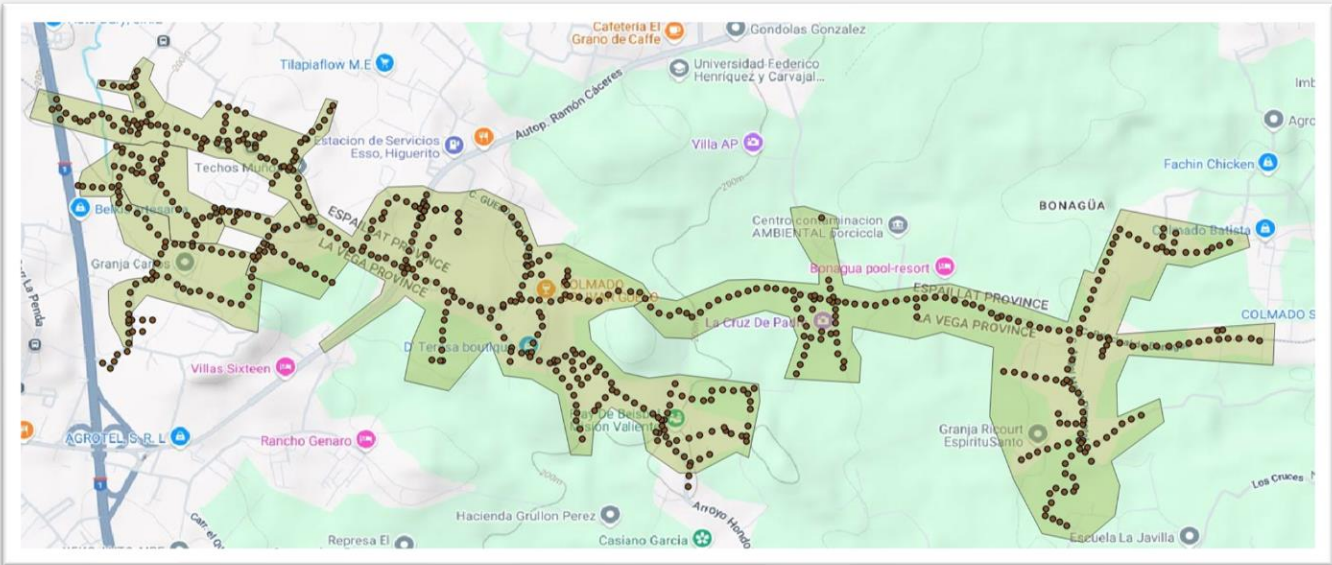

Esquema de trabajo

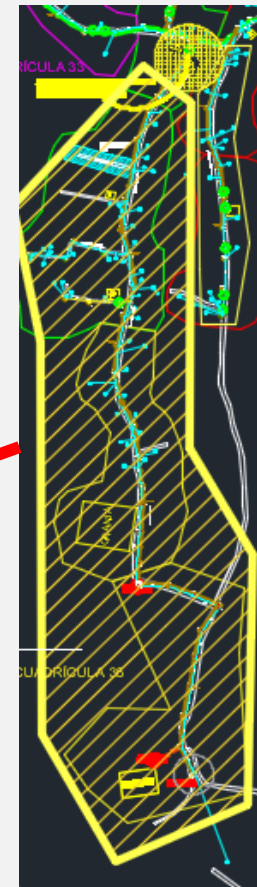
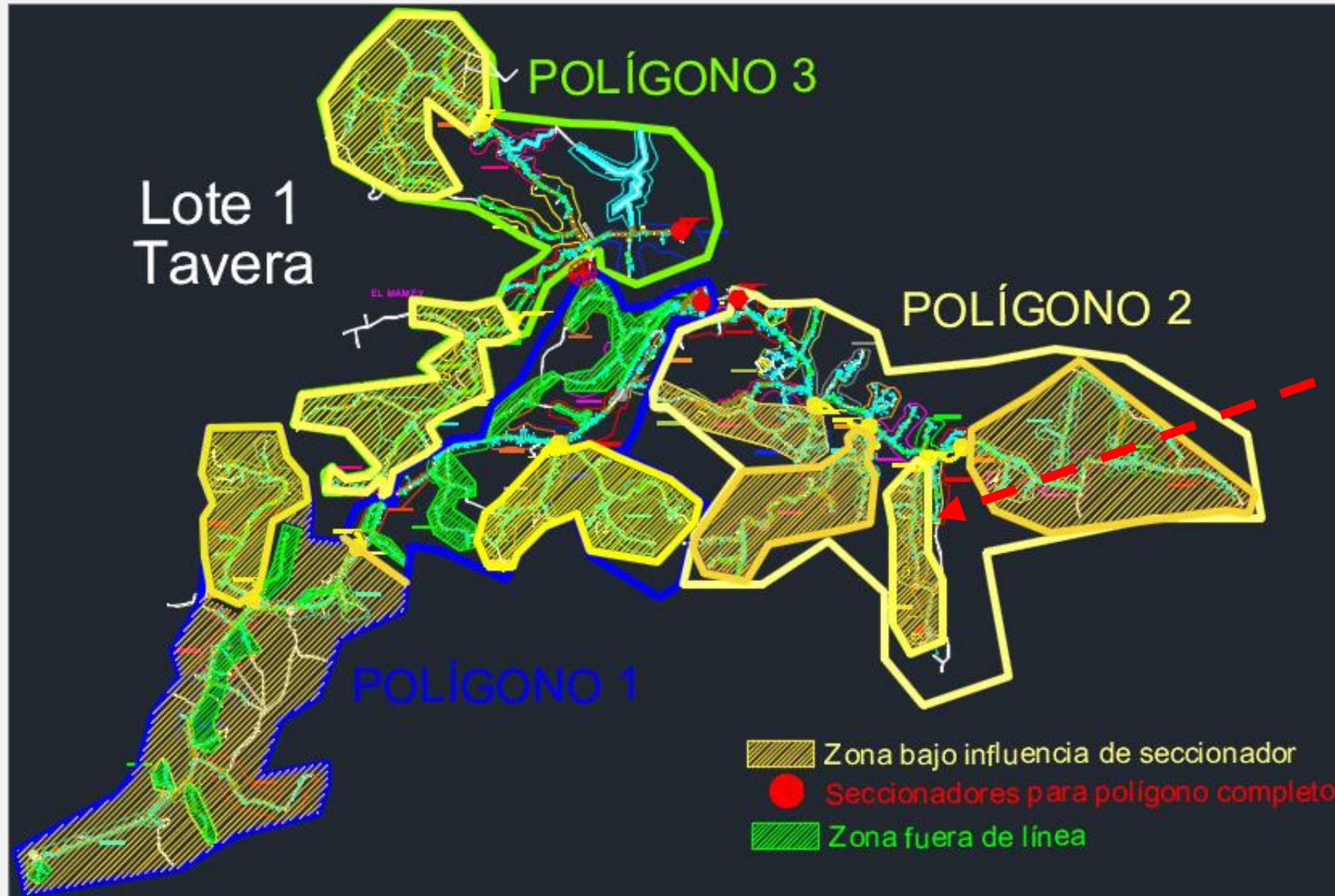

Nota: se le garantizarán 40 horas de trabajo a la semana al contratista, contemplando trabajo bajo y fuera de línea.

Lote 2 - Licey Hoya Grande

Provincia: La Vega
Comunidades: Licey Hoya Grande, La Hoyita, Las Yayas, Nueva Era, Monte Adentro, Los Tocones,
Circuito: PEND103

Postes	920
Luminarias	940
Tendido MT (Mts)	30,859
Tendido BT (Mts)	41,839
Suministros	2,666
Ejecución	14 meses
Tipo de redes	Normal
Tipo de medición	Mixta
Acometidas Socket	97%
Medición en altura	3%

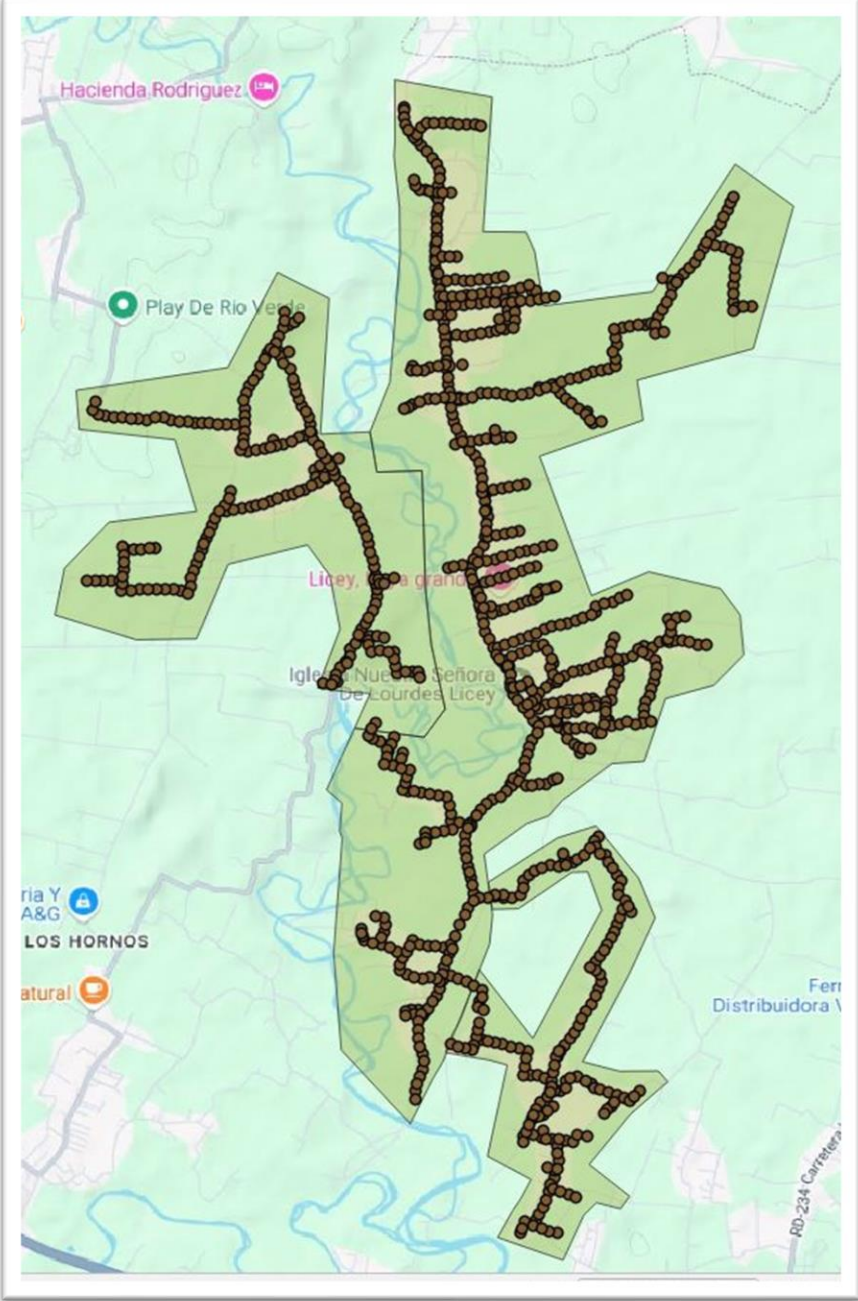

Lote 3 – Villa Liberación & Villa Hermosa (Provincia Monseñor Nouel)



Postes	1,288
Luminarias	1,366
Tendido MT (Mts)	37,571
Tendido BT (Mts)	47,019
Suministros	6,843
Ejecución	18
Tipo de redes	Mixta
Tipo de medición	Mixta
Acometidas Socket	43%
Medición en altura	57%



Comunidades: Barrio Puerto Rico, La Breña, Barrio José Martín, María Auxiliadora, La Trinitaria, Callejón Marino López, Villa Liberación y Villa Hermosa pertenecientes

Circuitos: BONP101 y BPER102

Lote 4 - Cevicos



Provincia: Sánchez Ramírez

Comunidades: La Cueva-Cotuí, El Guanábano, El Tamarindo, Los Peralejos, San José, Los Serrano, Sabana Maricao, Saballo.

Circuito: COTU104

Postes	1,198
Luminarias	1,600
Tendido MT (Mts)	28,560
Tendido BT (Mts)	70,033
Suministros	4,678
Ejecución	17 meses
Tipo de redes	Normal
Tipo de medición	Mixta
Acometidas Socket	94%
Medición en altura	6%

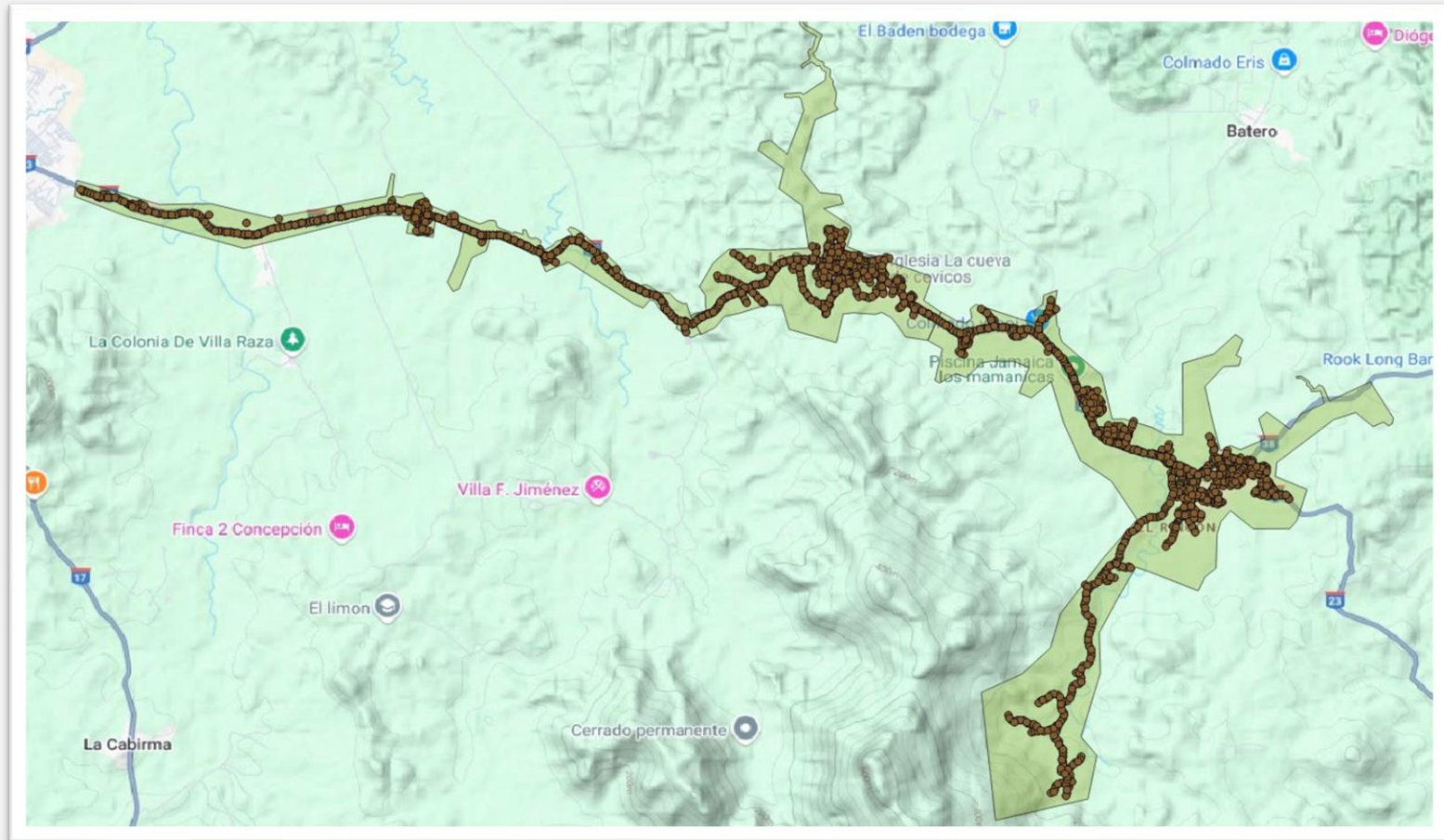

Lote 5 – La Angelina & La Bija



Postes	2,040
Luminarias	1,976
Tendido MT (Mts)	80,404
Tendido BT (Mts)	83,204
Suministros	7,742
Ejecución	18 meses
Tipo de redes	Mixta
Tipo de medición	Mixta
Acometidas Socket	85%
Medición en altura	15%

Provincia: Sánchez Ramírez
Comunidades: La Angelina, El Pescozón, La Bija
Circuito: COTU103

Lote 6 – Los Limones & Cenoví



Los Limones

Provincia: Hermanas Mirabal
Comunidades: Los Limones de Villa Tapia
Circuito: SALC101

Postes	2,293
Luminarias	2,222
Tendido MT (Mts)	70,343
Tendido BT (Mts)	107,938
Suministros	5,842
Ejecución	18 meses
Tipo de redes	Normal
Tipo de medición	Mixta
Acometidas Socket	97%
Medición en altura	3%

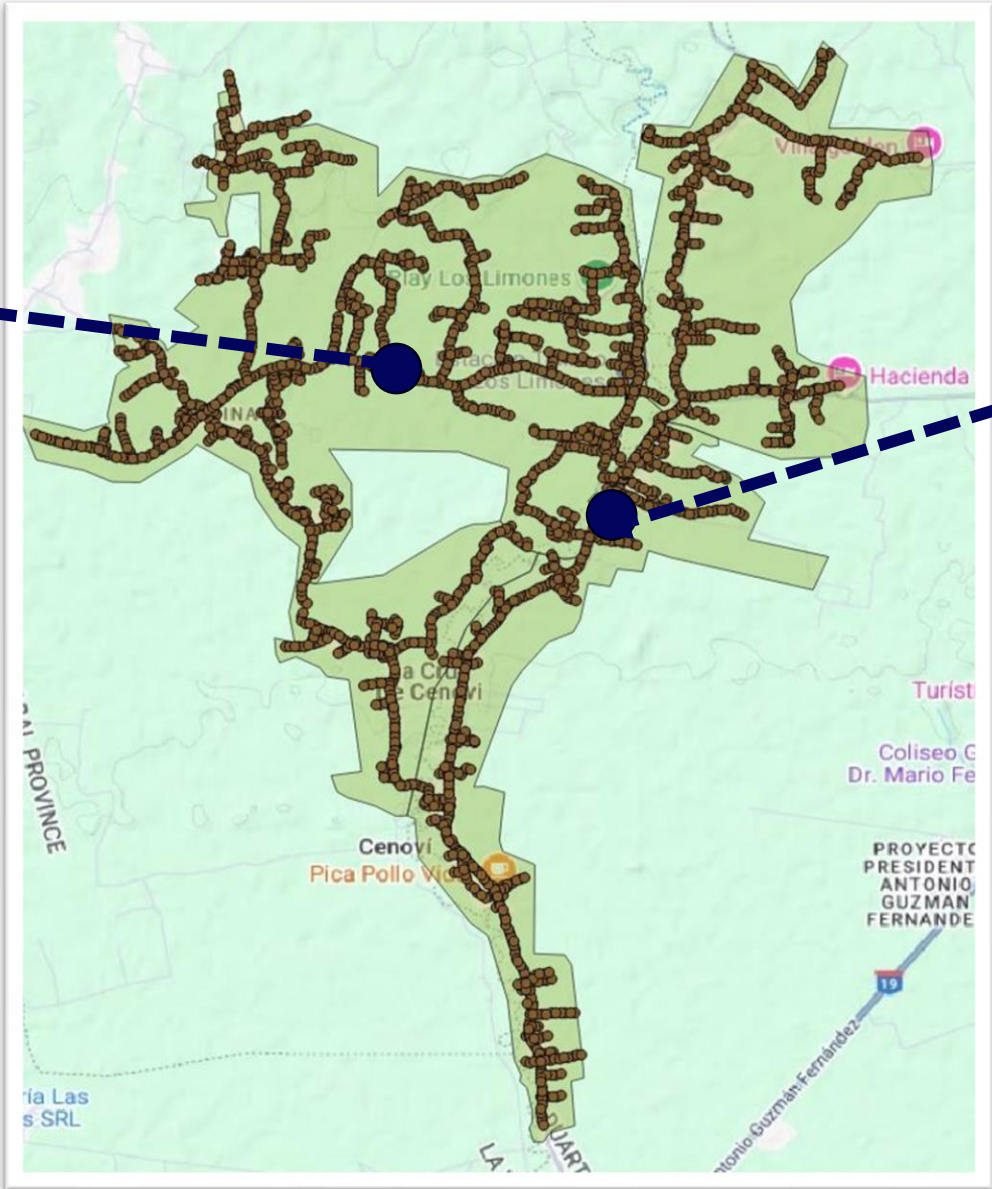

Cenoví

Provincia: Duarte
Comunidades: Cenoví
Circuito: CENO101

Lote 7 – Anadel Samaná

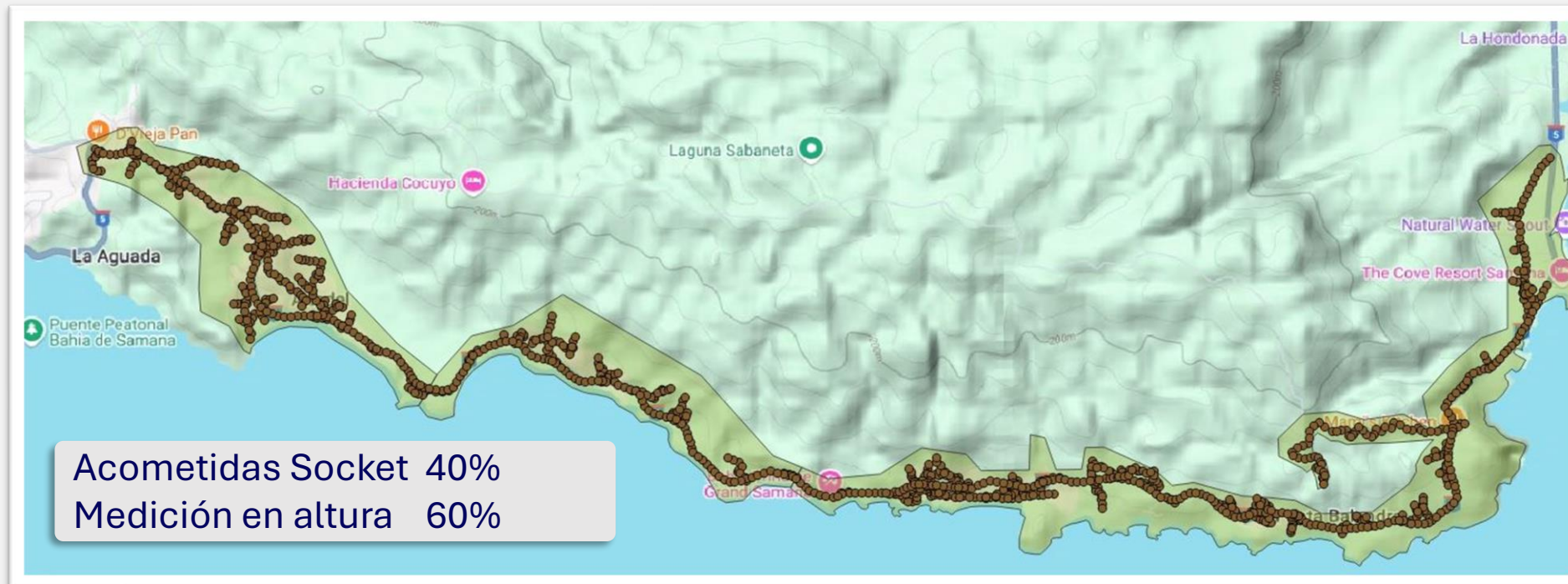

Provincia: Samaná

Comunidades: Alto de Bella Vista, Arroyo El Palo, Carenero, Los Vásquez, Los Yagrumos, Los Cacaos, Villa Clara y Villa Félix;

Circuito: SAMA102

Postes	1,064
Luminarias	818
Tendido MT (Mts)	28,213
Tendido BT (Mts)	34,897
Suministros	3,317
Ejecución	13 meses
Tipo de redes	Mixta
Tipo de medición	Mixta
Acometidas Socket	40%
Medición en altura	60%



Lote 8 - El Catey y La Majagua

Provincia: Samaná

Comunidades: Aguas Buenas, Villa Patria y Los Chicharrones

Circuito: SANC105

Postes	856
Luminarias	765
Tendido MT (Mts)	28,354
Tendido BT (Mts)	32,374
Suministros	2,153
Ejecución	11 meses
Tipo de redes	Mixta
Tipo de medición	Mixta
Acometidas Socket	93%
Medición en altura	7%



Tipos de redes

Redes

Redes Normal



Redes antifraude



Medición

Medición tipo socket



Medición en altura



Estructura

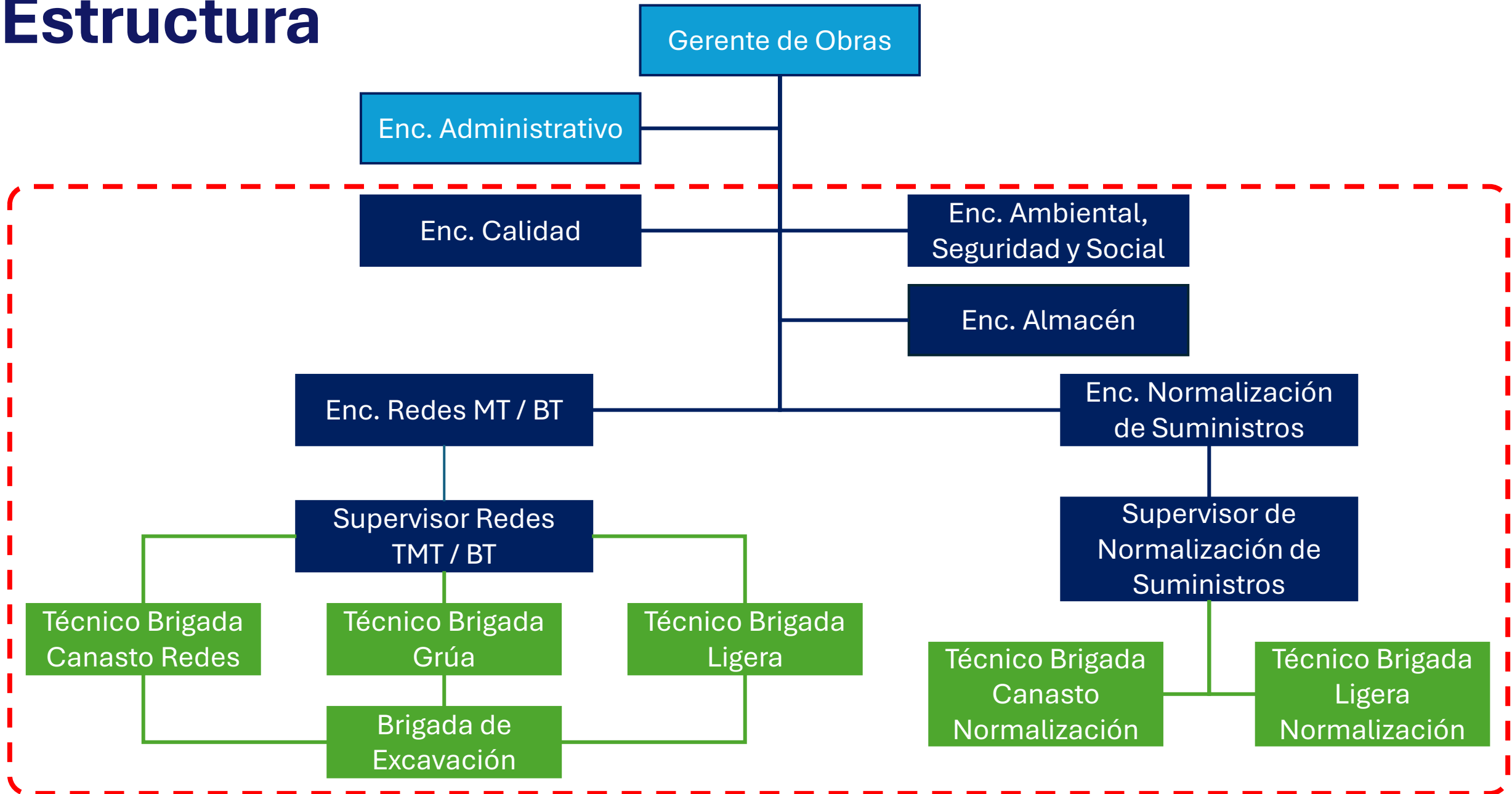

Software de Control de Stock de Materiales

El contratista debe de entregar el sistema completo y operativo, el mismo servirá de soporte para seguimiento y control del inventario de los materiales durante la ejecución del trabajo incluyendo:

Permitir el registro detallado de todos los movimientos de materiales (recepción, almacenamiento, uso en el proyecto y devoluciones).

Registrar los materiales asignados a cada brigada y permitir la actualización del inventario conforme se utilicen en las instalaciones

Facilidad de acceso vía web a EDENORTE.

Capacitación para el personal asignado de EDENORTE

Soporte técnico durante el período de implementación y pruebas

Servicio de mantenimiento continuo

Penalizaciones

El no cumplimiento de los compromisos contractuales, los procedimientos establecidos para la ejecución del proyecto, cumplimiento normativo de carácter de seguridad, medio ambiente o la realización de actividades ilícitas, serán clasificadas como faltas.

Clasificadas en 5 niveles

- Notificación formal y seguimiento a la corrección.
- Descuentos de facturación mensual (5% o 10%).
- Terminación unilateral del contrato.

Proceso

- Notificación al contratista.
- Presentación de medidas correctivas.
- Evaluación de medidas correctivas.
- Período de subsanación.
- Inspección de verificación.

El Contratista tendrá derecho a solicitar reconsideración a cualquier penalización impuesta mediante la presentación de una solicitud formal.



PROCESO DE ADQUISICIONES

Licitación EDENORTE-LPI-BM-2025-0001

Aspectos Técnicos del Proceso de Contratación

Unidad Ejecutora de Proyectos
Adquisiciones

Proceso de Adquisiciones

- **Formulario de Registro**
 - No es un prerequisite para presentar oferta
 - Es un instrumento de control interno
 - Estadística
 - Distribución de mensajes.
- **Proceso de Selección**
 - Solicitud de oferta con acceso al mercado internacional
 - Documentos de Solicitud de Oferta para Suministro e Instalación de Planta dos sobres con criterios con puntaje.

Licitación N.º EDENORTE-LPI-BM-2025-0001**✦ IMPORTANTE** ¡ATENCIÓN!

- ✓ Validez de las ofertas: **13 de mayo de 2026**
- ✓ Resultados evaluación técnica: Se informarán oportunamente
- ✓ Apertura sobres financieros: **Solo licitantes aprobados técnicamente**
- ✓ Ofertas no aprobadas: Serán devueltas **sin abrir**

Elegibilidad y participación

Criterio de Elegibilidad

- Nacionalidad excepto si se prohíbe su participación en los documentos de Licitación.
- No tener conflicto de intereses.
- No haber sido declarado inelegible por el Banco u otro Organismo Financiero Multilateral.
- No inhabilitado por temas EAS/ASx (Explotación y Abuso Sexual/Acoso Sexual)

Participación

- Empresas de forma individual.
- Asociación en Participación, Convenio o Asociación (APCA) Formalizada o con Intención de formación

Preparación y presentación de ofertas

Documentos Principales

- Uso de los formularios incluidos en el pliego.
- Carta de la Oferta (Parte Técnica y Parte Financiera).
- Formularios de Calificación y Experiencia.
- Propuesta Técnica (Incluye Información del licitante, materiales, metodología, cronograma, EGPI-AS, personal clave, equipos).
- Oferta de Precios (Listas de cantidades y precios).
- Declaración de Mantenimiento de Oferta.

Formato

- Entrega en dos sobres separados (Parte Técnica y Parte Financiera)
- Oferta en formato físico

Criterios de Evaluación

Evaluación en dos etapas:

1. Evaluación Técnica

- Cumplimiento sustancial de la oferta de los requerimientos exigidos.

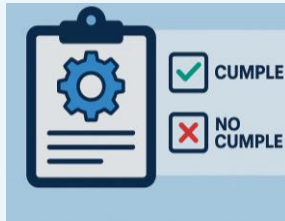

3. Evaluación Financiera

- Costo evaluado de la oferta.
- Ofertas anormalmente bajas.
- Ofertas desequilibradas.

2. Criterios con Puntaje

- Experiencia específica 20%
- Plan de Gestión Ambiental y Social 20%
- Metodología y Plan de Calidad 50%
- Personal Clave 10%

Ponderación de la oferta

- Ponderación técnica: 30%.
- Ponderación financiera: 70%.

Estrategia de Contratación (avales y seguros requeridos)

- **Estrategia de contratación**
- Contratos por lote basados en precio unitario.
- Adjudicación de múltiples lotes posible. Contratistas calificados para la combinación de lotes.
- Anticipo del 20% contra garantía bancaria.

Avales y seguros requeridos

- Declaración de Mantenimiento de la Oferta –No bancaria.
- Garantía de Cumplimiento – Bancaria - 10% del valor del contrato.
- Garantía por Anticipo. – Bancaria -20% del valor del contrato.
- Póliza/Seguro de Obras.
- Seguro de Carga Durante el Transporte
- Seguro contra todo riesgo

Condiciones de pago



LISTA N.º 1: EQUIPOS DEL EXTERIOR

Planta y Equipos Suministrados desde el Exterior

INCOTERM: CIP

1 **20%** Anticipo contra factura + Garantía por Anticipo irrevocable

2 **10%** Documento de embarque
45 días desde recepción documentos

3 **10%** Recepción en almacén (bienes revisados y aprobados)
45 días desde recepción documentos

4 **50%** Instalación en obra (cubicados, facturados y aprobados)
45 días desde recepción expediente

5 **10%** As Built conforme + Certificado de Aceptación Operativa
45 días desde recepción expediente

✓ **100%** TOTAL - Cinco (5) desembolsos programados

Condiciones de pago



LISTA N.º 2: EQUIPOS NACIONALES

Planta y Equipos Suministrados desde República Dominicana

INCOTERM: EXW (Ex Works)

1 20% Anticipo contra factura + Garantía por Anticipo irrevocable

2 20% Recepción en almacén (bienes revisados y aprobados)
45 días desde recepción documentos

3 50% Instalación en obra (cubicados, facturados y aprobados por EDENORTE)
45 días desde recepción expediente

4 10% As Built conforme + Certificado de Aceptación Operativa
45 días desde recepción expediente

✓ 100% TOTAL - Cuatro (4) desembolsos programados

REFERENCIA DEL PLIEGO

Sección X - Apéndice 1: Condiciones y Procedimientos de Pago (Páginas 351-353) | EDENORTE-LPI-BM-2025-0001

Condiciones de pago



LISTA N.º 4: SERVICIOS DE INSTALACIÓN

Instalación, Transferencia, Remoción, Reutilización y Normalización

Moneda Extranjera y Nacional

1 20% Anticipo contra factura + Garantía por Anticipo irrevocable

2 70% Trabajos ejecutados (cubicados y aceptados por EDENORTE)
45 días desde recepción expediente de cubicación

3 10% As Built conforme + Certificado de Aceptación Operativa
45 días desde recepción expediente

✓ 100% TOTAL - Tres (3) desembolsos programados

REFERENCIA DEL PLIEGO

Sección X - Apéndice 1: Condiciones y Procedimientos de Pago (Páginas 351-353) | EDENORTE-LPI-BM-2025-0001



Espacio de preguntas

Preguntas y Respuestas

3. Periodo de Ejecución

El contratista deberá planificar sus actividades en un horario de trabajo estándar de 40 horas semanales, distribuidas de lunes a viernes y medio día los sábados, en las zonas de influencia del proyecto. La disponibilidad de este horario estará sujeta a ajustes según el avance de las obras.

➡ **Favor aclarar pues de lunes a viernes en jornada de 8 horas suman 40 horas, si adicionamos el sábado al medio día serian 44 horas semanales. También es importante que quede claro cuantas horas de descargo semanales contara el contratista, para poder cumplir con el cronograma solicitado.**

5.1

d. El contratista deberá presentar un esquema de ejecución del proceso de normalización que garantice la correcta instalación de acometidas, normalización de suministros, certificación de totalizadores y certificación de gabinetes. EDENORTE le proporcionará los procedimientos básicos de supervisión que le ayudarán en su organización y definición de su plan.

➡ **Pregunta, la certificación a la que hace referencia, quien debe realizarla?**

Preguntas y Respuestas

f. El contratista será responsable de la actualización de los planos de ingeniería, así como del listado de materiales y mano de obra, con el fin de determinar las cantidades de materiales necesarios para el documento de la primera minuta. Esto deberá realizarse en un plazo máximo de 15 días posteriores al replanteo.

 **Esta actividad no aparece en el glosario de precios, se incluye como nueva actividad o se considera dentro del precio global?**

Cuando se hace referencia a la bitácora de ejecución de obra se incluye también la parte de normalización? Tendrá edenorte una persona en terreno responsable de la misma, tomando en consideración que son áreas diferentes, normalización y obras de distribución.

Preguntas y Respuestas

u.El contratista concentrará sus recursos en el polígono que corresponda según el cronograma acordado con EDENORTE, y culminará su labor en dicho polígono cuando todos los suministros de este estén normalizados, completado el proceso de remoción y reciba la aprobación formal de EDENORTE, luego podrá pasar al siguiente polígono.

➡ **Para poder realizar la normalización del cliente es necesario realizar la acometida primero, esto indica que la misma brigada instalara acometidas normalizará clientes y removerá? Pues al momento de remoción de líneas existentes se supone que las actividades previas ya se realizaron, y ese personal entonces no tendría funciones mientras tanto.**

s.El contratista deberá llenar todas las planillas y controles que sean requeridos en el proceso de normalización, sea manual o por algún medio digital.

➡ **Se debe ser más específico, pues el completado de estas planillas serán parte del precio de las normalizaciones**

Hasta que fecha serán recibidas las preguntas?

Visita a Terreno Lote 1

Redes MT/BT antifraude
Medición tipo socket / Medición en altura

Redes MT/BT normal
Medición tipo socket

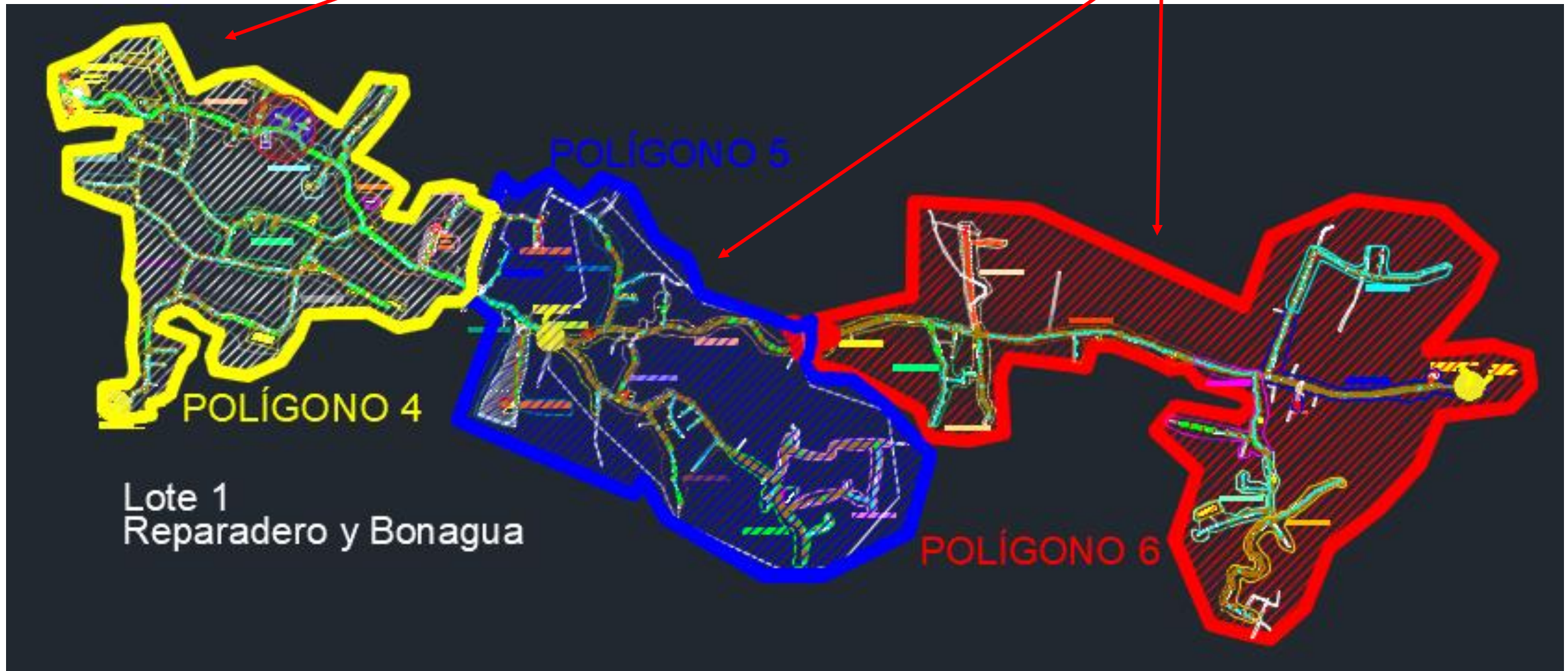

Visita a Terreno

